



SITE MESOLITHIQUE DE BEG-ER-VIL (MORBIHAN)

STAGE POST-FOUILLE A RENNES DU 15 AU 26 OCTOBRE 2012



Renseignements pratiques

Age minimum : 18 ans
Vaccination antitétanique à jour
Présence de deux semaines souhaitée
Lieu du stage : Labo.d'Archéosciences, Campus
Beaulieu de l'Université de Rennes1
La nourriture est prise en charge
Hébergement : dans la limite des places
disponibles



Responsables

Catherine Dupont & Grégor Marchand,
Chargés de recherche au CNRS
CREAAH, Univ. Rennes 1, UMR 6566

Correspondance

Dupont Catherine - Stage Beg-er-Vil
Université de Rennes 1, UMR 6566, Bat. 24-25
Campus de Beaulieu CS 74205 - 35042
RENNES Cédex
Tél. : 0223236692 - Fax : 0223236934
catherine.dupont@univ-rennes1.fr

Éléments à nous communiquer

Un court CV	Vos motivations
Nom :	Prénom :
Adresse :	Tél. :
e-mail :	Situation actuelle

Description du stage

Le stage post-fouille de Beg-er-Vil a pour but de traiter le mobilier archéologique mis au jour au cours de la campagne de sondage de 2012.

Ce stage vous offrira une initiation aux phases de traitement du mobilier archéologique :

- Tri des refus de tamis
- Reconnaissance des classes animales présentes (mammifères, poissons, oiseaux, crustacés, coquillages, batraciens...)
- Initiation à l'archéozoologie des invertébrés marins (identification, quantification, taphonomie, biométrie)
- Initiation au dessin et à l'étude lithique

Le site de Beg-er-Vil à Quiberon

La fouille de ce site de référence pour la fin du Mésolithique dans l'Ouest de la France est liée à sa mise en péril par l'érosion marine et anthropique. L'épais niveau archéologique a livré une quantité très importante de vestiges (ossements de mammifères, restes de crabes, de poissons, d'oiseaux, coquilles marines, silex taillés, parures,...) dans des conditions stratigraphiques exceptionnelles. La campagne du printemps 2012 a permis de fouiller la partie supérieure du dépotoir coquillier archéologique ainsi qu'un niveau de pierres associées à des coquilles d'huîtres.



Bilan du stage de Beg-er-Vil du 15 au 26 octobre 2012

Organisation Catherine Dupont & Grégor Marchand

Accueil de 15 stagiaires et de 5 renforts ponctuels dont 3 membres d'Archéosciences

Des initiations aux disciplines archéologiques impliquées sur l'amas coquillier de Beg-er-Vil

Le tri intégral des refus de tamis de 4mm et l'initiation au tri du refus de tamis de 2mm

L'amorce de l'analyse lithique et malacofaunique

Les visites de plus de 35 personnes (membres du CReAAH, étudiants de Paris 1, Rennes 1, Rennes 2 et de Nantes, journaliste et réalisateur)

Un volet de médiatisation couvert en parallèle (préparation d'une émission Littoral, d'un article dans Science Ouest)



Et c'est parti!





Lundi 15/10/2012 Grégor Marchand «Présentation du sondage d'évaluation de 2012 du site mégalithique de Beg-er-Vil.»















Mardi 16/10/2012 et Mercredi 17/10/2012 Catherine Dupont «L'archéomalacologie : méthodes et application au site mésolithique de Beg-er-Vil.»











Jeudi 18/10/2012 Conf'midi Emmanuel Ghesquière « Le Mésolithique en Basse-Normandie, synthèse et perspectives. »













Vendredi 19/10/2012 Projection d'extraits du film des fouilles des Péquart





















Mardi 23/10/2012 Nathalie Desse-Berset « L'ichtyologie : méthodes et application à Beg-er-Vil »





019



















Mercredi 24/10/2012 Colas Guéret « La tracéologie sur pièces lithiques : méthodes et application à Beg-er-Vil»

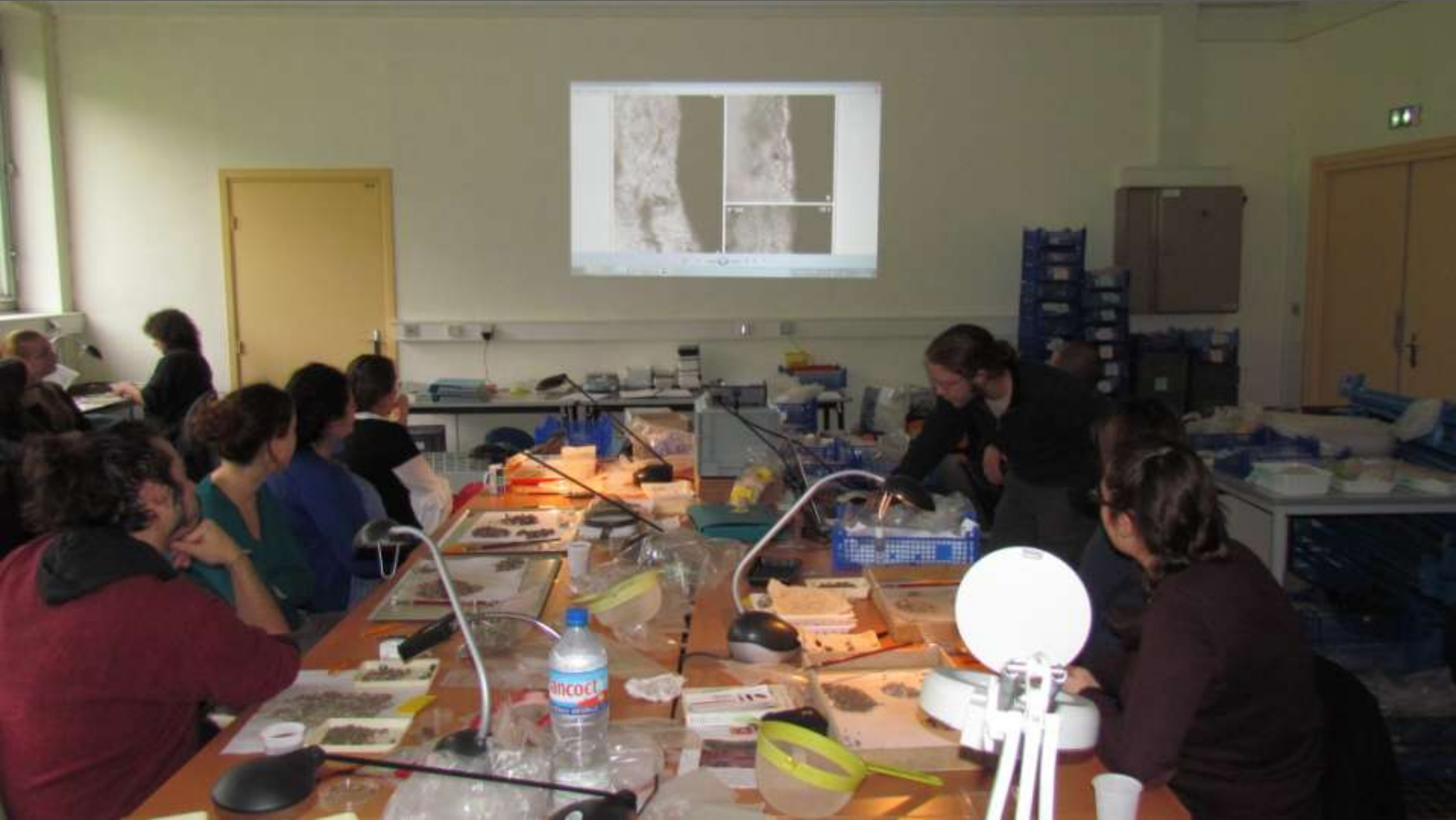











































Jeudi 25/10/2012 Conf'midi Marie-Annick Prévost « Etude carpologique et anthracologique d'un campement saisonnier de chasseurs-cueilleurs (3600-2800 BP) à Lévis (Canada). Le Mésolithique en Basse-Normandie, synthèse et perspectives. »













Vendredi 26/10/2012 Grégor Marchand « L'industrie lithique : méthodes d'analyse et présentation de la base de données de Beg-er-Vil »





Vendredi 26/10/2012 Nancy Marcoux « L'antracologie : méthodes et application à Beg-er-Vil »

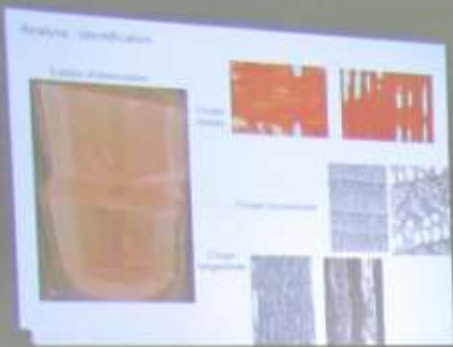
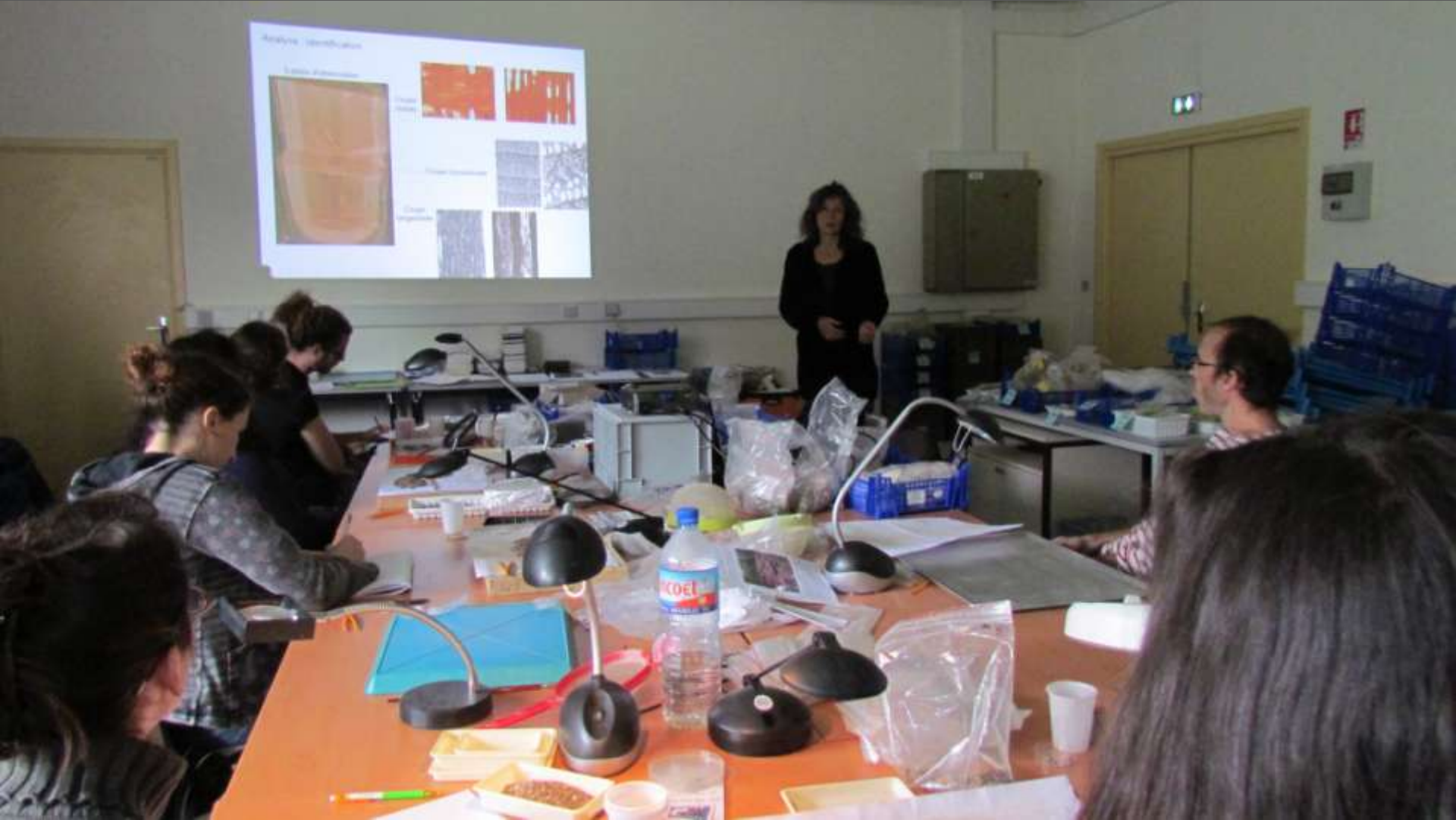

















Merci à tous !



Max Pallares
Anais Hulin
Nicolas Morand
Charlotte Champion
Linda Khams
Agnieszka Mielnik
Laurent Quesnel
Anne Kergourlay
Marie-Yvane Daire
Mélanie Queffurus
Laura Le Goff
Colas Gueret
Aurore Hautceur Buchard
Juliette Le Fol
Annette Flageul
Pierre-François Lebrun
Camille Vissouarn
Nancy Marcoux
Jean-Baptiste Barreau
Nathalie Desse-Berset
Caroline Mougne
Jean-Marc Cardeilhac
Catherine Louazel
Rebecca Heurtebise
Catherine Le Gall
Mathieu Hagnère